luxus immo mallorca.com
PORTAL FÜR LUXUSIMMOBILIEN

Inmueble: C2075FH

Piso reformado con jardín en pequeño complejo con piscina

Planta baja, Camp de Mar

850.000,00 €

luxus immo mallorca.com
PORTAL FÜR LUXUSIMMOBILIEN

Los datos más importantes

Nº.Inm.	C2075FH
Tipo de inmueble	Piso
Subtipo de inmueble	Planta baja
Tipo de uso	Residencial
Método de comercialización	Venta
Código postal	07160
Lugar	Camp de Mar
Comunidad autónoma	Baleares
Adición regional	Camp de Mar
Superficie construida	aprox. 86 m^2
constructed area	aprox. 86 m^2
Número de dormitorios	2
Número de baños	2
Número de estancias	3
Superficie de Balcón/terraza	aprox. 15 m^2
Superficie del jardín	aprox. 50 m^2
Conexión de aguas residuales	Sí
Año de constr.	2010
número de edificios	3
Número de plantas (del piso)	3
Ascensor	Ascensor
Tipo de aparcamiento	Cochera
Piscina (exterior)	Sí
Cocina	Cocina empotrada
Tipo de calefacción	Calefacción por suelo radiante
Fuente de energía	Eléctrico
Suelo	Baldosas
Ventana	Ventanas Climalit, aluminio
TV por cable/satélite	Sí
Terraza	Sí

Orientación del balcón/la terraza	Sur
jardín privado	Sí
Plazas de aparcamiento	2 Carport
Jacuzzi (privado)	Sí
Año de constr.	2010
Precio de compra	850.000,00 €

luxus immo mallorca.com
PORTAL FÜR LUXUSIMMOBILIEN

Highlights

Piso moderno, jardín privado (aprox. 50m^2) con jacuzzi, salón/comedor, terraza cubierta (aprox. 15m^2), cocina totalmente equipada, 2 dormitorios, 2 baños, armarios empotrados, calefacción por suelo radiante, aire acondicionado frío/calor, chimenea, ventanas de aluminio con doble acristalamiento, gran trastero, 2 plazas de aparcamiento exterior, pequeño complejo bien cuidado, piscina de 25m (comunitaria) ubicación tranquila, cerca de la playa/centro/campo de golf.

Descripción

El piso ofrece un bonito salón con comedor, una cocina, 2 dormitorios y 2 baños en una superficie construida de aprox. 86m^2. Delante del salón se encuentra la terraza cubierta orientada al sur (aprox. 15m^2) que conduce al jardín privado (aprox. 50m^2) con bonito césped y jacuzzi. Desde el jardín privado hay acceso directo a la piscina comunitaria de aprox. 25m de largo. Un gran sótano y 2 plazas de aparcamiento pertenecen al piso.

Valor energético: E

Ubicación

Este complejo mediterráneo consta de 3 edificios y está situado en Camp de Mar a poca distancia de la playa y del campo de golf. El complejo cuenta con una piscina de 25 metros, amplias terrazas comunitarias incrustadas en un jardín mediterráneo. El conocido y popular puerto Port Andratx con sus numerosos restaurantes, bares y tiendas se encuentra a unos 5 minutos, Palma a unos 25 minutos y el aeropuerto a unos 35 minutos en coche.

Información adicional

Este piso en Camp de Mar se lo ofrece su agente inmobiliario HOLZMÜLLER - Real Estate Mallorca (socio exclusivo de los portales inmobiliarios APART BALEAR y LUXUSIMMOMALLORCA.COM). Para más preguntas puede contactar con nosotros en info@holzmueller-mallorca.com o por Whatsapp / teléfono al 0034 603 367 779.

Los detalles se basan en la información proporcionada por el vendedor y se transmiten sin ninguna asunción de responsabilidad por nuestra parte. Por supuesto, vamos a verificar esta información mediante la obtención de un extracto del registro de la propiedad antes de cualquier venta.

luxus immo mallorca.com
PORTAL FÜR LUXUSIMMOBILIEN

Imágenes

Piscina (Comunidad)

Salon

Comedor

Cocina

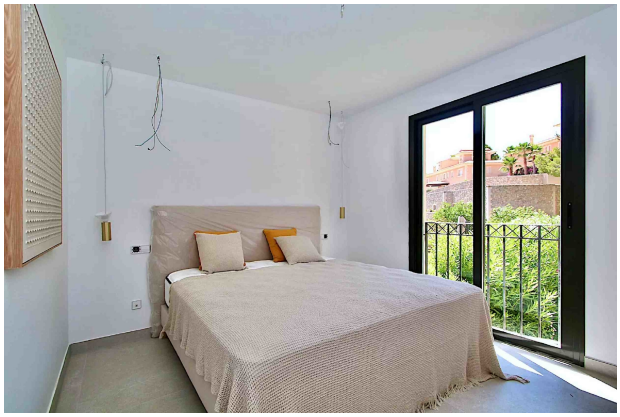

Dormitorio 1

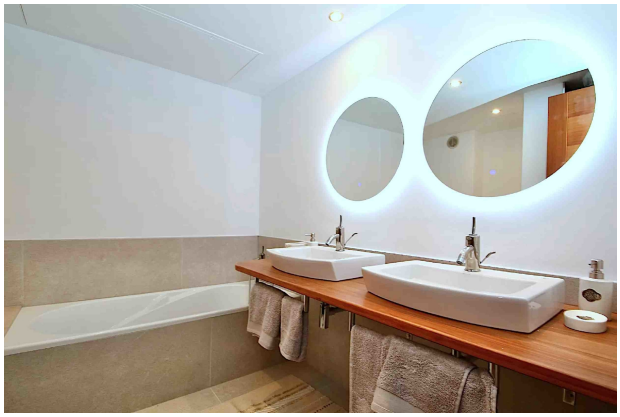

Bano 1

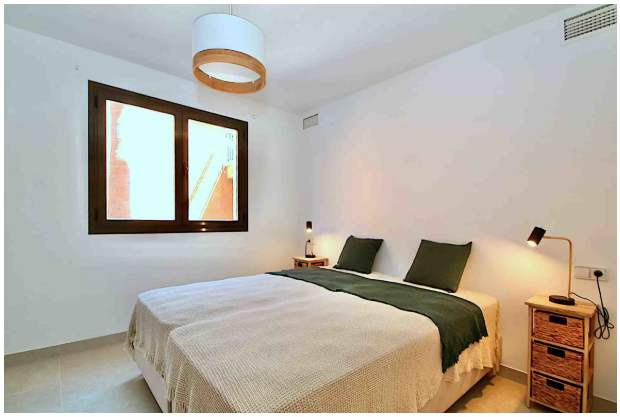

Dormitorio 2

Bano 2

Jardín (privado)

luxus immo mallorca.com
PORTAL FÜR LUXUSIMMOBILIEN

Su persona de contacto

Señor Marcel Holzmüller
HOLZMÜLLER - Real Estate Mallorca
Camí des Comellar 7
07157 Port d'Andratx

Mobile:0034 603367779

E-Mail: info@holzmueller-mallorca.com

Aviso legal

Dado que nosotros mismos no determinamos los datos de las propiedades, no otorgamos por lo tanto ninguna garantía. Éste folleto solo está destinado para Usted personalmente. La propagación a terceros sólo está permitada con nuestro consentimiento explícito y no afecta nuestro derecho a la comisión en el caso de cerrar un contrato.Todas las llamadas se deberán llevar a cabo por medio de nuestras oficinas. En caso de incumplimiento nos reservamos expresamente el derecho de indemnización del importe de la comisión. Sujeto a preventa.